

## **Nyheter och ändringar i Adelanet 4.6.0**

Publicerad 2014-04-25

## **Nyheter och ändringar Adelanet 4.6.0**

Bland annat har följande områden nya eller uppdaterade funktioner:

- Barnomsorgsansökan
- Översiktstabell för grundskoleansökan
- Skriftlig bedömning under Elevkort
- Registrera titel, medbedömare samt beskrivning på gymnasiearbete
- Inställningar för rollen rektor respektive administratör
- Ny användarroll
- Nya fält under kontaktuppgifter för vårdnadshavare
- Förtydliganden för sessionstid
- Buggåtgärder

## Barnomsorg

### Ansökan

Uppdaterad och ny funktionalitet i Barnomsorgsansökan för att likna den nya ansökan för grundskolan. För information om inställningar se dokumentet *Nyheter och ändringar Adela Barnomsorg 4.6.0*



#### Ansökan förskola Tersus Förskola

\* = Obligatoriska fält

\*\* = Alternnerande fält

#### Barn

Personnummer\*

ÅÅÅÅMMDD-XXXX

Kontrollera\* >

Förnamn\*

Efternamn\*

Barnomsorgsbehov (ca tim/vecka)\*

Typ av enhet\*

#### Välj och prioritera

Förstahandsval\*

Andrahandsval

Tredjehandsval

Önskar börja\*

September 2014

Dag\*

1 (måndag)

Modersmål

Svenska

Går i Tersus Förskola idag

Har sökt tidigare

#### Övriga punkter

- Navigering: fliken **Barnomsorg** visas nu inte för vårdnadshavare om barnet saknar placering i barnomsorgen.

# Grundskola

## Ny flik

Under fliken **Ansökan** visas grundskoleansökans översiktstabelle. Tabellen innehåller nu även kolumner för Modernt språkval samt Skolval 1,2.

Adelnet

Inloggad: Percy Kay | Inställningar | Logga ut

Anslagstavla Listor/scheman Arena Elevkort Arkiv Meddelanden 47 Meddelanden Rapporter Enkät **Ansökan**

/ Ansökan / Grundskola / Översikt

Grundskola  
Tersus Friskola (16)  
Tersus Grundskola (23)

Översikt

Ansökningar totalt: 47

Ansökningar per sida: 20

#	Ansökningsdatum	Skolval 1	Skolval 2	Barn pnr	Barn förnamn	Barn efternamn	Årskurs	Läsår	Modernt språkval	Medlem	Syskon i skolan	Syskon pnr 1	Syskon pnr 2	Nuv. skola	Nuv. skol tel
	2013-10-30 15:14:57	Tersus Grundskola		20011107-8259	Olle	Lindström	7	14/15		1	0				Testskolan
	2013-10-30 15:27:41	Tersus Friskola		20011107-8259	Olle	Lindström	7	14/15		1	0				
	2013-10-31 14:28:16	Tersus Grundskola		20000418-7431	Ludde	Bengtsson	6	14/15		0	0				
	2013-10-31 14:44:16	Tersus Grundskola		20000525-6375	Felix	Bengtsson	6	14/15		0	0				
	2013-10-31 14:53:44	Tersus Grundskola		20020301-6944	Lisa	Olsson	4	14/15		0	0				
	2013-10-31 15:09:07	Tersus Grundskola		20030522-7225	Jessica	Olsson	3	14/15		0	0				
	2013-10-31 15:16:52	Tersus Grundskola		20001113-9631	Robert	Bengtsson	7	14/15		0	0				
	2013-10-31 15:39:53	Tersus Grundskola		20050629-4420	Linda	Salo	2	14/15		0	0				
	2013-10-31 15:44:41	Tersus Grundskola		20061222-4105	Tilda	Olsson	0	14/15		0	0				
	2013-10-31 15:49:14	Tersus Grundskola		20021005-3674	Bertil	Olsson	8	14/15		0	0				
	2013-10-31 15:54:52	Tersus Grundskola		20000805-6533	Sverker	Jonsson	9	14/15		0	0				
	2013-10-31 16:00:32	Tersus Grundskola		20011211-7429	Teodor	Jonsson	8	14/15		0	0				
	2013-10-31 16:12:07	Tersus Grundskola		20040304-1775	Kent	Olsson	6	14/15		0	0				
	2013-10-31 16:22:38	Tersus Grundskola		19990921-3747	Stina	Gran	9	14/15		0	0				
	2013-10-31 16:28:56	Tersus Grundskola		20010723-3983	Agneta	Gran	8	14/15		0	0				
	2013-10-31 16:34:44	Tersus Grundskola Tersus Friskola		20020104-5234	Sune	Gran	7	14/15		0	0				
	2013-11-04 13:45:29	Tersus Grundskola		20000418-7431	Ludde	Bengtsson	5	13/14		0	0				
	2013-11-04 13:49:53	Tersus Grundskola		20010723-3983	Agneta	Gran	7	13/14		0	0				
	2013-11-07 14:25:45	Tersus Grundskola		20090612-6800	Edith	Holmberg	0	14/15		0	0				
	2013-11-20 10:51:35	Tersus Friskola		19800101-0107	test	test	3	14/15		0	0				

1 2 3

# Gymnasium

## Elevkort – Skriftlig bedömning

Om skriftlig bedömning gjorts för en elev i grundskolan finns denna under **Elevkort - >Skriftlig bedömning**

Adelnet

Inloggad: Jonas Lund | Inställningar | Logga ut

Anslagstavla Schema/frånvaro Betyg Listor/scheman Arena **Elevkort** Arkiv Meddelanden Meddelanden Rapporter Enkät

/ Elevkort / Tersus Gymnasieskola / Årskurs 3 / BF11 / Filippa Eriksson / Kontakt

- Tersus Gymnasieskola
- Årskurs 0
- Årskurs 1
- Årskurs 2
- Årskurs 3
- BF11
- Oversikt
- Lisa Aronsson
- Filippa Eriksson
- Tore Johansson
- Fredrik Jonasson
- Anneli Lundkvist
- Maja Tengdelius
- BF3
- DEMO

Kontakt Läsår/historik Anteckningar Mål Elevschema Mallar Mallar 2 Studieplan Frånvaro Rapport Rapport med omdöme Uppgifter **Skriftlig bedömning GR**

Filippa Eriksson

Username: FILIPPA  
Klass: BF11  
Adress: Box 91  
83014 Åre  
E-Post: filippa@gmail.com  
Personnummer: 199306145864

Telefon: 0647-50953  
Mobil:

Villkoret för att komma åt denna bedömning är att den finns registrerad i Adela grundskola i er databas

Adelnet

Inloggad: Petra Törnros | Inställningar | Logga ut

Anslagstavla Schema/frånvaro Betyg Listor/scheman Arena **Elevkort** Arkiv Meddelanden <sup>32</sup> Meddelanden Rapporter Enkät

/ Elevkort / Tersus Gymnasieskola / Årskurs 1 / BF13 / Peter Andersson / Skriftlig bedömning GR

- Tersus Gymnasieskola
- Årskurs 0
- Årskurs 1
- BF13
- Oversikt
- Peter Andersson
- Bert By
- Rianne Bäckström
- Ann Dahl
- Andrea Svensson
- Linda Svensson
- NA13
- X13
- Årskurs 2
- Årskurs 3
- Årskurs 4
- Tersus Gymnasieskola sä...

Kontakt Läsår/historik Anteckningar Mål Elevschema Mallar Mallar 2 Studieplan Frånvaro Rapport Rapport med omdöme Uppgifter **Skriftlig bedömning GR**

Ämne: Läroplan:  
Svenska LGRI1

Mål	Inte alls	Med tvekan	Helt	Kommentar
Eleven kan läsa skönlitteratur och sakprosatexter med flyt genom att, på ett i huvudsak fungerande sätt, välja och använda lässtrategier utifrån olika texters särdrag. Genom att göra enkla sammanfattningar av olika texters innehåll med viss koppling till tidsaspekter, orsakssamband och andra texter visar eleven grundläggande läsförståelse. Dessutom kan eleven utifrån egna erfarenheter, olika livsfrågor och omvärldsfrågor tolka och föra enkla och till viss del underbyggda resonemang om tydligt framträdande budskap i olika verk. Eleven kan också föra enkla resonemang om verket med kopplingar till dess upphovsman. Eleven drar då till viss del underbyggda slutsatser om hur verket har påverkats av det historiska och kulturella sammanhang som det har tillkommit i.		x		
Eleven kan skriva olika slags texter med viss språklig variation, enkel textbindning samt i huvudsak fungerande anpassning till texttyp, språkliga normer och strukturer. De berättande texter eleven skriver innehåller enkla gestaltande beskrivningar och berättargrepp samt dramaturgi med enkel uppbyggnad. Eleven kan söka, välja ut och sammanställa information från ett avgränsat urval av källor och för då enkla och till viss del underbyggda resonemang om informationens och källornas trovärdighet och relevans. Sammanställningarna innehåller enkla beskrivningar och förklaringar, enkelt ämnesrelaterat språk samt i huvudsak fungerande struktur, citat och källhänvisningar. Genom att kombinera olika texttyper, estetiska uttryck och medier så att de olika delarna samspelar på ett i huvudsak fungerande sätt kan eleven förstärka och levandegöra sina texters budskap. Dessutom kan eleven ge enkla omdömen om texters innehåll och uppbyggnad och utifrån respons bearbeta texter mot ökad tydlighet, kvalitet och uttrycksfullhet på ett i huvudsak fungerande sätt.	x			
Eleven kan samtala om och diskutera varierande ämnen genom att ställa frågor och framföra åsikter med enkla och till viss del underbyggda argument på ett sätt som till viss del för samtalen och diskussionerna framåt. Dessutom kan eleven förbereda och genomföra enkla muntliga redogörelser med i huvudsak fungerande struktur och innehåll och viss anpassning till syfte, mottagare och sammanhang. Eleven kan föra enkla och till viss del underbyggda resonemang om svenska språkets historia, ursprung och särdrag samt jämföra med närliggande språk och beskriva tydligt framträdande likheter och skillnader.	x			

Om det finns hinder för inläring var god och beskriv dessa samt vilka stödsatser som har satts in:

-

Beskriv elevens positiva och starka sidor:

-Kritisk, drivande och nyfiken

Övrigt att tänka på i undervisningssituationen:

-

# Gymnasiearbete

Lärare kan nu själva registrera titel, medbedömare och beskrivning på elevers gymnasiearbete under fliken **Betyg** -> **Kursgrupp gymnasiearbete**.

Adelantet Inloggad: Petra Torrros | Inställningar | Logga ut

Anslagstavla Schema/frånvaro **Betyg** Listor/scheman Arena Elevkort Arkiv Meddelanden <sup>32</sup> Meddelanden Rapporter Enkät

/ Betyg

Kursbetyg Nationellt kursprov

Kursgrupp: GYAREK\_13/14 Betyg kommer från Adela

Betygsdatum: 2014-04-24

Ämne: Gymnasiearbete  
Kurs: Gymnasiearbete EK  
Poäng: 100

Namn	Personnr	Betyg	Datum	Kommentar	Projektarbete
Aronsson, Jeremi	19960101TF11	<input type="text"/>	<input type="text"/>	<input type="text"/>	Titel: Medbedömare: Beskrivning:
Moberg, Vera	10000104TF26	<input type="text"/>	<input type="text"/>	<input type="text"/>	Titel: Medbedömare: Beskrivning:

Om kursen inte knutits till en betygskala ni skapat för gymnasiearbetet (endast betyg E och F), så visar rullistan "Betyg" samtliga betyg för GY11.

Namn	Personnr	Betyg	Datum	Kommentar	Projektarbete
Aronsson, Jeremi	19960101TF11	E	2014-04-24	<input type="text"/>	Titel: Barnböcker Medbedömare: Jonas Lund Beskrivning: Arbetet tittar närmare på illustrationer i barnböcker från de skandinaviska länderna. Arbetet granskar illustrationer mellan åren 1950-2014 och
Costa, Levi	10000103TF77	<div style="border: 1px solid orange; border-radius: 50%; padding: 2px; display: inline-block;">F E D C B A</div>	<input type="text"/>	<input type="text"/>	Titel: Ekonomiska resurser inom gruvbranschen Medbedömare: Jeanette A. Beskrivning: Hur ser den svenska gruvbranschen ut idag? Vad behöver vi göra för att den skall fortsätta att existera år 2040? Hur många sysselsätter branschen

Är ett fält för en elev mörkgrått finns ett betyg för ämnet redan registrerat i huvudsystemet Adela. Det går då inte att redigera betyg, datum, kommentar, titel, medbedömare eller beskrivning för eleven i Adelanet. Önskar ni göra förändringar för denna elev måste detta göras i Adela.

Danielsson, Amanda	199401015723	E	2014-02-02	Bet. från annan skola Percy	Titel: Göta Älv bron Medbedömare: Beskrivning: Arbetet beskriver behovet av Göta Älv bron när det begav sig och idag. Hur ser framtiden ut för bron? Hur viktig är den för staden Göteborgs framtid?
Moberg, Vera	10000104TF26	<input type="text"/>	<input type="text"/>	<input type="text"/>	Titel: Lovskog Medbedömare:

# Gemensamma ändringar för Grundskola och Gymnasium

## Inställning för Rektor/Administratör

- Under **Inställning** ->**Betyg/Nationella prov** - Val om betygskatalog att ”Visa enbart efter klarmarkering”: Bock i rutan gör att länken till betygskvittensen inte är synlig på Betygfliken innan dess att kursgruppen är markerad som klar. Utan bock är länken synlig hela tiden.

## Adelnet

Anslagstavla Listor/scheman Arena Elevkort Arkiv Meddelanden 47 Meddelanden Rapporter Enkät Ansökan

/Inställningar / Betyg/Nationella prov

Konton  
Mina inställningar  
Arkiv  
Schema/frånvaro  
|Betyg/Nationella prov  
Arena  
Omdöme  
Elevkort  
Kommunikation  
Rapporter/listor  
Läsår  
Allmänt

Betyg/Nationella prov

Stäng nationella prov (GR) för inmatning.

Betygskatalog GR: Visa enbart efter klarmarkering.

Betygskatalog GY: Visa enbart efter klarmarkering.

Spara

- Under **Inställningar** ->**Elevkort** - Val om att ”Visa elevens personnummer för all personal (kontaktuppgifter)”: Bock i rutan gör att elevens fullständiga personnummer visas på kontaktuppgiftssidan under Elevkortet för all personal. Utan bocken visas endast elevens födelsedata för alla utom Rektor/Administratör/Skolsyster/SYV.

## Adelnet

Anslagstavla Listor/scheman Arena Elevkort Arkiv Meddelanden 47 Meddelanden Rapporter Enkät Ansökan

/Inställningar / Elevkort

Konton  
Mina inställningar  
Arkiv  
Schema/frånvaro  
Betyg/Nationella prov  
Arena  
Omdöme  
|Elevkort  
Kommunikation  
Rapporter/listor  
Läsår  
Allmänt

Elevkort

Välj enhet: Tersus Grundskola (SE)

Hämta elever:

Kopplade till mentor  Kopplade till klassföreståndare

Kopplade till mentor eller klassföreståndare  Alla elever

Allmänt:

Tillåt förälder att se elevs uppgifter även om denne är över 18 år

Visa elevens personnummer för all personal (kontaktuppgifter).

Rapport:

Tillåt elev/förälder att se lärares omdöme kopplad till rapporten

Menyval:

Dölj menyvalet Mål

Dölj menyvalet Utvärdering/trivsel

Dölj Prognosbetyg för elev

Dölj Prognoskommentar för elev

Dölj menyvalet Mallar för elev

Spara

## Användarroll

Ny användarroll ”Titta”. En användare med denna roll ser enbart Anslagstavla och Listor/scheman.

## Adelnet

Anslagstavla [Listor/scheman](#)

/ Listor/scheman / Klasslister / Tersus Grundskola / Årskurs 8 / 8

- Klasslister
- Tersus Grundskola
  - Förskoleklasser
  - Årskurs 1
  - Årskurs 2
  - Årskurs 3
  - Årskurs 4
  - Årskurs 5
  - Årskurs 6
  - Årskurs 7
  - Årskurs 8
  - 8
  - kgläntan
  - Årskurs 9
  - Årskurs 10
  - Åldersblandad
- Klassscheman
- Salscheman

Klasslista: 8

ID	Elev	Tel	Mobil	Adress	E-post
773	Aronsson Linn			Sveavägen 23 42456 Göteborg	
3822	Hermansson Herman	0705101112		Storgatan 2 41110 GÖTEBORG	herman@hotmail.com
184	Kovacs Dennis	031-024556	070313564	Slottsgatan 11 A 48558 GÖTEBORG	Dena.Kovacs@mail.se
1984	Mark Carina				
205	Otterbeck Timothy	031-866426	070762501	Hagagatan 7 44004 GÖTEBORG	Timothy.Otterbeck@mail.se
199	Sandelin Rick	031-165368	070762812	Örnsrog 3b 47732 GÖTEBORG	Rick.Sandelin@mail.se
200	Shamileva Sari	031-535130	070114756	Ramlösa gränd 42 46465 GÖTEBORG	Sari.Shamileva@mail.se
204	Örnborn Anastasios	031-635341	070773538	Höstigen 7 45363 GÖTEBORG	Anastasios.Örnborn@mail.se

Lärare:

Fredriksson Jonny  
Jovic Clara

## Elevkort - Frånvaro

Elevkort ->Frånvaro – Sammanställning frånvaro i larm period.

Ett förtydligande gällande larmnivån för frånvaro har lagts till.

## Adelnet

Inloggad: Jonas Lund

Anslagstavla Schema/frånvaro Betyg Listor/scheman Arena [Elevkort](#) Arkiv Meddelanden Meddelanden Rapporter Enkät

/ Elevkort / Tersus Gymnasieskola / Årskurs 3 / BF11 / Fredrik Jonasson / Frånvaro

- Tersus Gymnasieskola
  - Årskurs 0
  - Årskurs 1
  - Årskurs 2
  - Årskurs 3
  - BF11
  - Oversikt
  - Lisa Aronsson
  - Filippa Eriksson
  - Tore Johansson
  - Fredrik Jonasson
  - Anneli Lundkvist
  - Maja Tengdelius
  - BF3
  - DEMO
  - EK11
  - Examen
  - NV11
  - Årskurs 4

[Kontakt](#) [Läsår/historik](#) [Anteckningar](#) [Mål](#) [Elevschema](#) [Mallar](#) [Mallar 2](#) [Studieplan](#) [Frånvaro](#) [Rapport](#) [Rapport med omdöme](#) [Uppgifter](#) [Skriftl](#)

Frånvaro: Fredrik Jonasson

Klassföreståndare: Petra Törnros tel: 031-454545

Tot. poäng: 800 Klara poäng: 0 Tot. frånvaro: 4,2 tim

Frånvaro: 13/14 Total frånvaro 13/14: 4,2 tim

Fritids- och friskvårdsverksamheter(FRIFRTO BF11)

Total frånvaro: 60 min | Utlagd lekt. tid: 8040 min | Frånvaro i procent: 0,7%

Frånvaro (min)	Lektionslängd (min)	Tidpunkt	Orsak
60	60	2014-03-31 13:00	Ogiltig frånvaro (ogiltig)

Fritids- och idrottskunskap(FRTFRD0 BF11)

Total frånvaro: 120 min | Utlagd lekt. tid: 8100 min | Frånvaro i procent: 1,5%

Frånvaro för aktiviteten ligger över larmnivån (period: 2014-04-01 - 2014-05-01)!

Period frånvaro: 120 min | Utlagd lekt. tid: 1140 min | Frånvaro i procent: 10,5%

Frånvaro (min)	Lektionslängd (min)	Tidpunkt	Orsak
60	60	2014-04-01 10:05	Ogiltig frånvaro (ogiltig)
60	60	2014-04-01 11:30	Ogiltig frånvaro (ogiltig)

Historia 2a(HISHIS02A BF11)

Total frånvaro: 70 min | Utlagd lekt. tid: 4830 min | Frånvaro i procent: 1,4%

Frånvaro (min)	Lektionslängd (min)	Tidpunkt	Orsak
70	70	2014-03-31 11:00	Ogiltig frånvaro (ogiltig)



## Kontaktuppgifter

Under **Inställningar** ->**Konton** finns sedan tidigare möjlighet att ge vårdnadshavare rätt att själva registrera och redigera sina kontaktuppgifter i Adelanet.

Kontohantering

Användare: 10000101TF01

---

Kontoinställningar

*Obs! Kontoinställningar är globala, vilket innebär att hela organisationen (alla enheter) påverkas av ändringar.*

- Tillåt användare att ändra sitt användarnamn.
- Tillåt elev att ändra sitt lösenord.
- Tillåt personal att ändra sitt lösenord.
- Tillåt förälder att ändra sitt lösenord.
- Tillåt användare att skicka efter inloggningslänk via e-post.  
(Kräver att inställningar för ändring av lösenord är till.)
- Tillåt elev att ändra kontaktuppgifter.
- Tillåt förälder att ändra kontaktuppgifter (inkl. e-postadress).
- Tillåt personal att ändra sin e-postadress.
- Tillåt elever att ändra sin e-postadress.

Låter ni vårdnadshavare själva registrera sina kontaktuppgifter ser det ut på följande sätt när de tittar under **Inställningar** ->**Konton** i sitt Adelanet.

Nytt för versionen är fälten för *Arbetsplats* och *Telefonnummer Arbete*.

## Adelanet

Anslagstavla Mina skolbarn Arkiv

/ Inställningar / Konton

### Konton

Mina inställningar

Mina Kontouppgifter

Kontonamn:	DUDDE	<input type="button" value="Ändra lösenord"/>
Förnamn:	Dudde	
Efternamn:	Duvall	
Gatuadress:	Stora Nygatan 10A	
Postnummer:	87933	
Postort:	Göteborg	
Telefonnummer:		
Arbetsplats:		
Telefonnummer Arbete:		
Mobilnummer:		
E-postadress:		
Kontaktas:	via MAIL	<input type="button" value="v"/>

Vårdnadshavare kan själva fylla i sina kontaktuppgifter och klicka på **Spara**.

**Mina Kontouppgifter**

Kontonamn:	DUDE	Ändra lösenord
Förnamn:	Dudde	
Efternamn:	Duvall	
Gatuadress:	Stora Nygatan 10A	
Postnummer:	87933	
Postort:	Göteborg	
Telefonnummer:	031-111111	
Arbetsplats:	Forsmark	
Telefonnummer Arbete:	031-444444	
Mobilnummer:	070-555555	
E-postadress:	dudde@duvall.se	x
Kontaktas:	via MAIL	v

**Spara**

Följande kontrollruta visas:

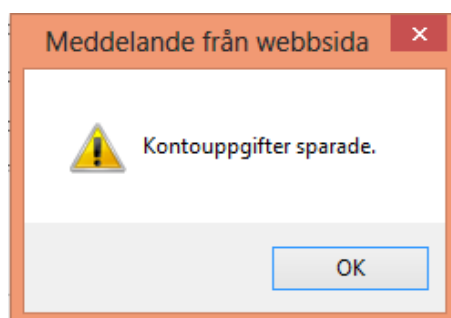

Adela hämtar upp dessa kontaktuppgifter från Adelanet och placerar dem under *huvudflik Elev*, *detaljflik Anhörig* på följande sätt:

Make / Maka / Sambo

Personnr	10000105-TF97	<input type="checkbox"/> Sekretesskydd.
Förnamn	Dudde	
Efternamn	Duvall	
Adress	Stora Nygatan 10A	
Postadr.	879 33 Göteborg	
E-post	dudde@duvall.se	
Arbetsplats	Forsmark	
Tel. 1	031-111111	Tel. 2
Mobil 1	070-555555	Mobil 2
Tel.Arb:	031-444444	Mob.Arb:
<input type="checkbox"/> Visa detaljer		
<input checked="" type="checkbox"/> Uppdatera ej adress automatiskt		

Har ni i Adela registrerat kontaktuppgifter för vårdnadshavare under *huvudflik Elev, detaljflik Anhörig* kan det se ut så här:

Make / Maka / Sambo [Räkningsmottagare]			
Personnr	10000105-TF89	<input type="checkbox"/>	Sekretesskydd.
Förnamn	Debbie		
Efternamn	Duvall		
Adress	Stora Nygatan 10A		
Postadr	879 33	Göteborg	
E-post	debbie@duvall.se		
Arbetsplats	Tersus AB		
Tel. 1	031-111111	Tel. 2	031-222222
Mobil 1	0701111111	Mobil 2	0702222222
Tel.Arb:	031-333333	Mob.Arb:	0703333333
<input checked="" type="checkbox"/>	Vårdnadshavare		
<input checked="" type="checkbox"/>	Uppdatera ej adress automatiskt		

Adelanet hämtar kontaktuppgifter som nedan:

Mina Kontouppgifter		
Kontonamn:	DEBBIE	<input type="button" value="Ändra lösenord"/>
Förnamn:	Debbie	
Efternamn:	Duvall	
Gatuadress:	Stora Nygatan 10A	
Postnummer:	87933	
Postort:	Göteborg	
Telefonnummer:	031-111111	
Arbetsplats:	Tersus AB	
Telefonnummer Arbete:	031-333333	
Mobilnummer:	0701111111	
E-postadress:	debbie@duvall.se	
Kontaktas:	via MAIL <input type="button" value="v"/>	
<input type="button" value="Spara"/>		

## Sessionstid

Det finns nu, längst ner i högra hörnet, en klocka som räknar ner sessionstiden för Adelanet.

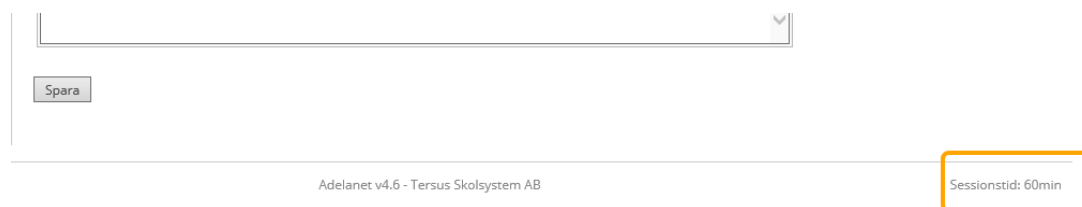

Om användaren varit inaktiv i 58 minuter (ej växlat mellan flikar eller tryckt Spara) visas följande dialogruta. Rutan påkallar inte längre någon uppmärksamhet om användaren arbetar med något annat program.

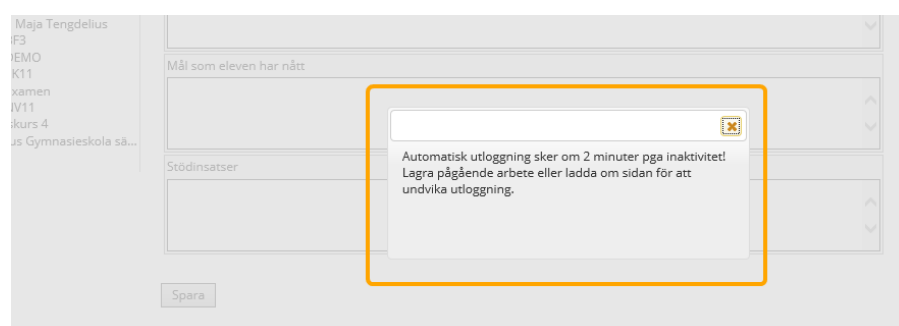

Om användaren inte uppdaterar sidan innan tiden gått ut visas denna dialog

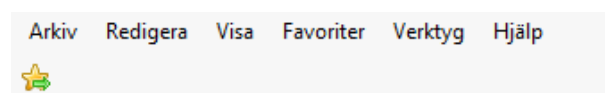

Kopplingen mot Adelanet är bruten.

Möjliga orsaker:

Inaktivitet (60 minuter).

Ny inloggning har gjorts på samma konto.

Störning i internetuppkoppling.

[Logga in igen >](#)

## Buggåtgärder

- Problem med att klarmarkerade lektioner återgick till icke klarmarkerade är åtgärdat. Frånvarovyn ändras nu automatiskt tillbaka till schemat vid klick på sparaknappen.
- Ämnesprov, AJAX scriptfel.